

**Схема расположения границ публичного сервитута объекта электросетевого хозяйства:
ВЛ-0,4 кВ ф. 3 КТП №1215 г.Сыктывкар,**

расположенного по адресу: Российская Федерация, Республика Коми, г. Сыктывкар

Площадь испрашиваемого публичного сервитута 1100 кв.м

Каталог координат: Приложение 1 на 1 листе

Система координат: МСК-11, зона 4

Кадастровый номер земельного участка, в отношении которого испрашивается публичный сервитут: 11:05:0103010:9989, 11:05:0103010:9596, 11:05:0103010:9331, 11:05:0103010:8283, 11:05:0103010:4236, 11:05:0103010:13, 11:05:0103010:10127, 11:05:0103010:10107, 11:05:0103010:10083, 11:05:0103010:10077, 11:05:0103010:10077, 11:05:0103010:10039, 11:05:0103010:10034, 11:05:0103010:10027, 11:05:0103010:10021; земли кадастрового квартала: 11:05:0103010

Утверждена

(наименование документа об утверждении, включая
наименования органов государственной власти или
органов местного самоуправления, принявших

решение об утверждении схемы или подписавших
соглашение о перераспределении земельных участков)

от _____ № _____

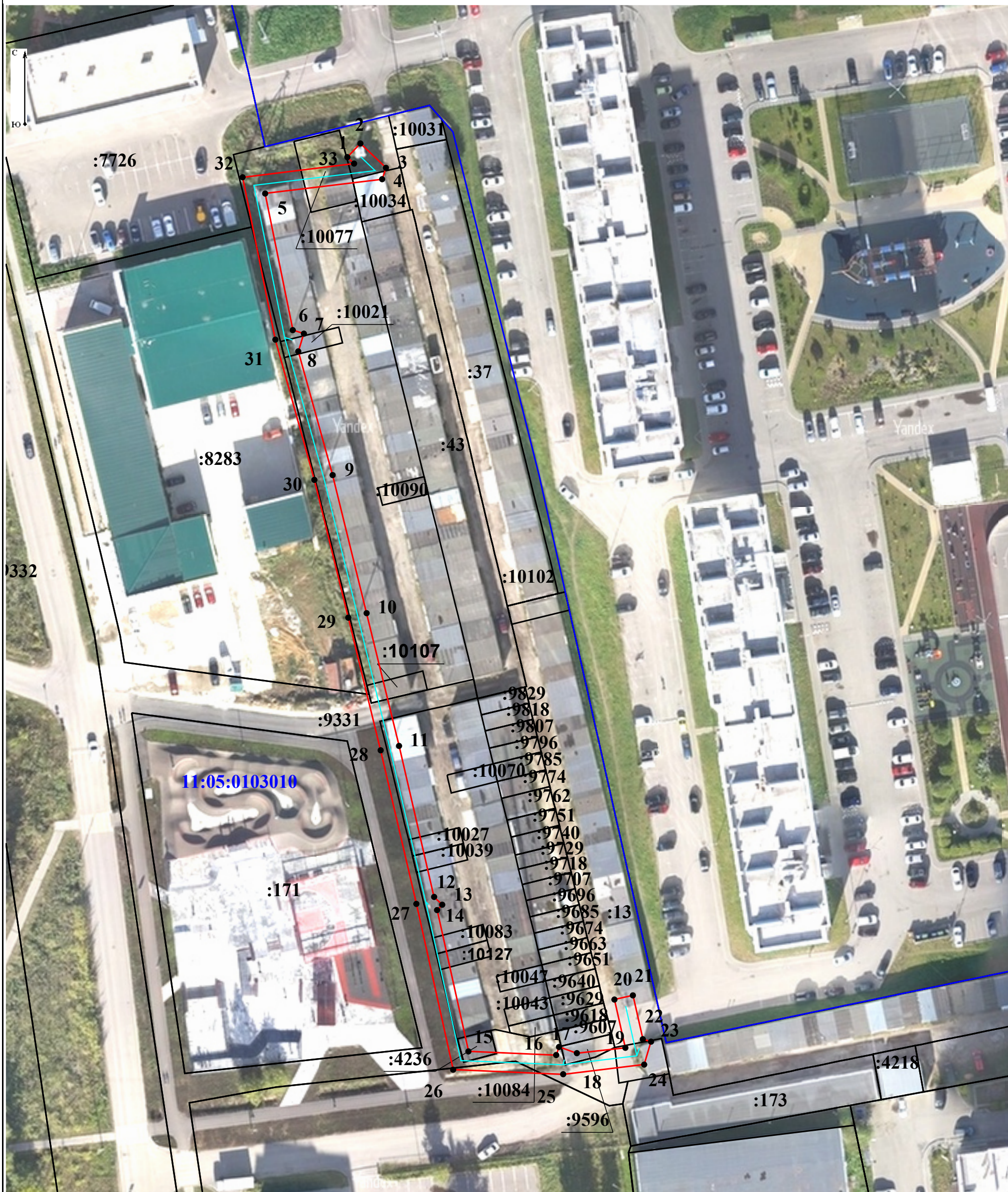

Условные обозначения:

Масштаб 1:800

- - граница объекта электросетевого хозяйства;
- - проектные границы публичного сервитута;
- 11:04:0000000 - номер и граница кадастрового квартала;
- :21 - граница и кадастровый номер земельного участка, содержащиеся в ЕГРН;
- :21(1) - обозначение контура многоконтурного земельного участка;
- 1 - обозначение и номер характерной точки проектных границ публичного сервитута.

**Каталог координат границ публичного сервитута
объекта электросетевого хозяйства:
«ВЛ-0,4 кВ ф. 3 КТП №1215 г.Сыктывкар»**

Площадь публичного сервитута: 1100 кв.м.		
Метод определения координат: Метод спутниковых геодезических измерений (определений)		
Система координат: МСК - 11, зона 4		
Средняя квадратичная погрешность определения координат характерных точек контура (Mt) = 0,10 м		
Обозначение характерных точек границ	Координаты, м	
	X	Y
1	2	3
1	633 043,66	4 441 000,37
2	633 046,55	4 441 003,13
3	633 041,40	4 441 008,54
4	633 038,99	4 441 007,74
5	633 035,96	4 440 982,97
6	633 007,05	4 440 988,81
7	633 006,30	4 440 991,17
8	633 002,56	4 440 989,98
9	632 976,37	4 440 997,25
10	632 947,15	4 441 004,45
11	632 919,05	4 441 011,32
12	632 887,10	4 441 018,75
13	632 885,45	4 441 020,47
14	632 884,31	4 441 019,37
15	632 854,40	4 441 026,02
16	632 853,64	4 441 044,60
17	632 855,35	4 441 045,20
18	632 854,03	4 441 048,97
19	632 855,17	4 441 059,25
20	632 865,37	4 441 056,93
21	632 866,26	4 441 060,83
22	632 856,99	4 441 062,94
23	632 856,46	4 441 064,68
24	632 851,62	4 441 063,23
25	632 849,57	4 441 046,08
26	632 850,53	4 441 022,78
27	632 885,62	4 441 014,98
28	632 918,13	4 441 007,43
29	632 946,20	4 441 000,57
30	632 975,36	4 440 993,39
31	633 005,04	4 440 985,14
32	633 039,41	4 440 978,19
33	633 042,30	4 441 001,80
1	633 043,66	4 441 000,37